

СХЕМА КОМПЛЕКСНОГО АНАЛИЗА ЭКОЛОГИЧЕСКОЙ СИТУАЦИИ Р. Ц. НОВОШЕШМИНСК

Относительная оценка						
Номера кварталов	1	2	3	4	5	сумма
Площадь, га	494,85	203,098	282,992	446,678	472,945	1900,563
Факторы, отрицательно влияющие на экологическую ситуацию						
Наличие пром. территорий	64,41	7,40	0,13	2,64	18,93	93,38
	0,13016	0,03644	0,00046	0,00591	0,04003	
Наличие ком.-скл. территорий	83,54	0,00	5,19	3,25	22,43	114,41
	0,16882	0,01834	0,00728	0,04743		
Овраги, крутые склоны	0,00	0,00	0,00	111,99	0,00	111,99
				0,25072		
Зона затопления	178,10	0,00	128,73	183,97	373,45	862,25
	0,35991	0,00000	0,44782	0,41186	0,78963	
Заболоченные участки	17,92	0,00	1,19	8,43	49,06	76,60
	0,03621	0,00000	0,00421	0,01867	0,10373	
Источники шума (дороги)	5431,59	1948,44	24253,00	12024,00	12916,00	54824,59
	10,97824	8,59360	85,70207	28,91872	27,30973	
Территории спец. назначения	0,00	0,00	0,00	5,32	0,00	5,32
				0,01435		
Жилье в СЗЗ	0,00	0,00	80,82	36,81	28,50	129,13
			0,21492	0,08912	0,06026	
Жилье в ВОЗ р. Шешма	14,43	0,00	40,44	271,88	124,88	391,88
	0,02923	0,00000	0,14230	0,47437	0,25407	
Жилье в ВОЗ руч. Студенец	0,00	23,94	30,16	0,00	0,94	55,04
		0,11787	0,10658		0,00199	
Средний балл	1	1	2	2	2	
Факторы, положительно влияющие на экологическую ситуацию						
Луга	313,61	50,00	235,33	245,44	457,88	1293,78
	0,63372	0,24854	0,83359	0,54548	0,95805	
Пашни	163,33	153,01	45,90	40,19	6,67	402,43
	0,33006	0,75338	0,16220	0,08998	0,01410	
Луг с пашней	476,94	203,1	281,8	285,63	464,51	1692,01
	0,96381	1,00001	0,99579	0,63945	0,98216	
Средний балл	2	2	1	1	2	
Итоговый балл	1,36364	1,18182	1,54545	1,72727	1,45455	
Балл неблагоприятия	2	1	3	3	2	
Балл благополучия	2	3	1	1	2	

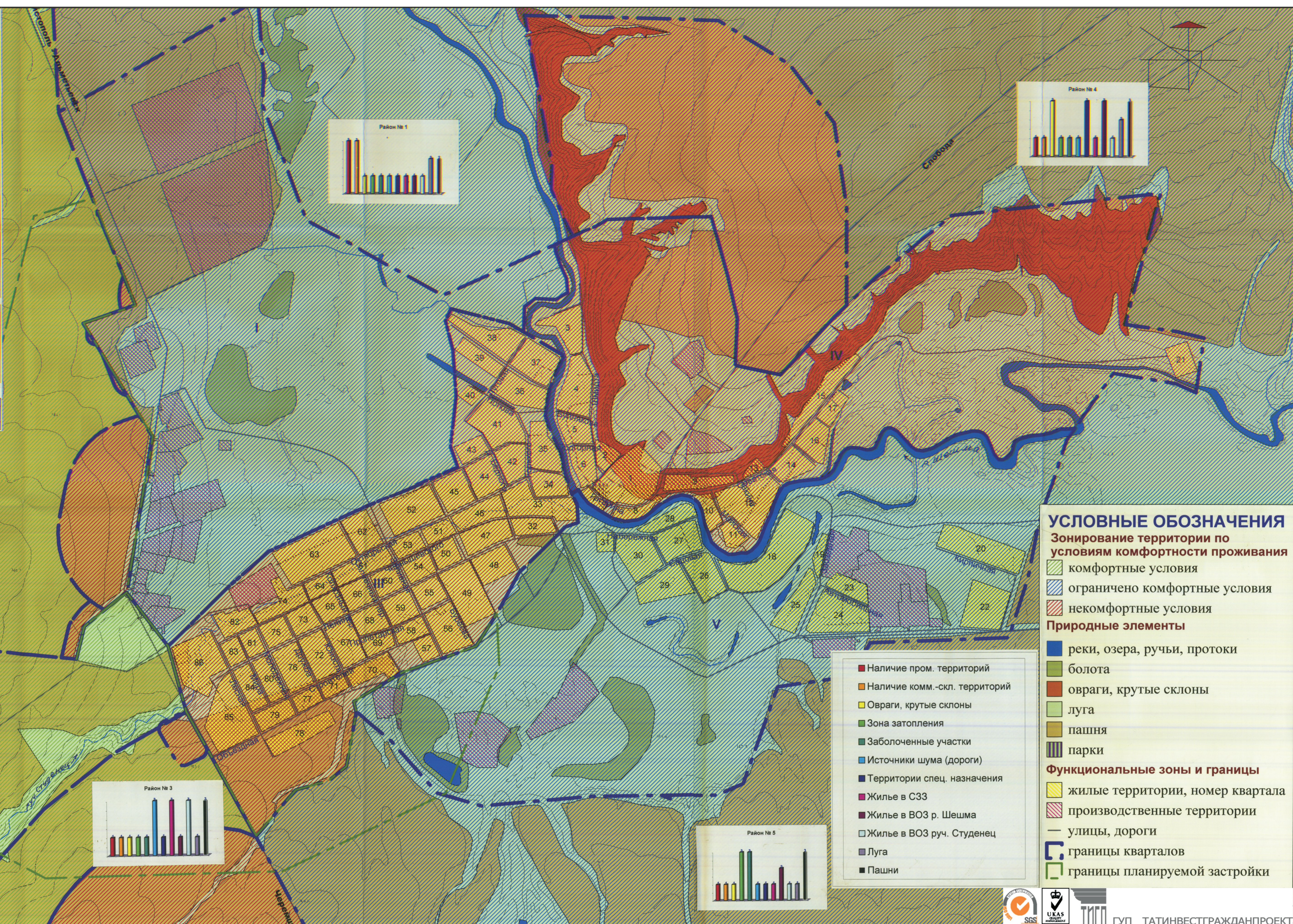

- УСЛОВНЫЕ ОБОЗНАЧЕНИЯ**
- Зонирование территории по условиям комфортности проживания**
- комфортные условия
 - ограничено комфортные условия
 - некомфортные условия
- Природные элементы**
- реки, озера, ручьи, протоки
 - болота
 - овраги, крутые склоны
 - луга
 - пашня
 - парки
- Функциональные зоны и границы**
- жилые территории, номер квартала
 - производственные территории
 - улицы, дороги
 - границы кварталов
 - границы планируемой застройки

- Наличие пром. территорий
- Наличие ком.-скл. территорий
- Овраги, крутые склоны
- Зона затопления
- Заболоченные участки
- Источники шума (дороги)
- Территории спец. назначения
- Жилье в СЗЗ
- Жилье в ВОЗ р. Шешма
- Жилье в ВОЗ руч. Студенец
- Луга
- Пашни

